

YBL



Az YBL építész alapképzése diploma-félévének helyszíne a 2022/23-as tanévben Bakonybél bel- és külterülete lett – egy helyi civil-kezdeményezés és –megkeresés alapján elindítva. A diplomatervek – a képzés koncepciójának megfelelően – a bel- és külterületeken, valamint a monostor falain belül választott helyszínekre egyaránt változatos, ugyanakkor tendenciózusan öko- és ekoszempléttel készített, a településszövethez és a természeti környezetbe is illeszkedő, helyben hiányként jelentkező funkciókat pótolni szándékozó, kisléptékű középületek, valamint mezőgazdasági és ipari funkcióval bíró épületegyüttesek javaslatai lettek.

Az YBL Bsc Diplomatervezés kurzus – építész konzulensei: Csontos Györgyi DLA (évfolyam-vezető), valamint Dévényi Tamás, Gál Bence DLA, Laczó Zoltán, Mízsei Anett, Rohoska Csaba DLA.

belterület

- 1 Czesznak Lili – Vadfeldolgozó és húsbolt; Pádár Tamás – Táj-rehabilitációs központ; Kovács Bence – Patakparti szörpfőzde
- 2 Patonai Natali Zoé – Bivalyhúsbolt és peccenyés; Varga Dávid – Szépkorúak közösségi kertészháza
- 3 Kalácska Evelin – „Gyümölcsmentő” – Szeszfőzde
- 6 Csorba Tamás – Asztalos manufaktúra
- 8 Nagy Janka – „Kacatgyár”
- 9 Deák Angéla – „Malomkő” – Közösségi brikett-üzem
- 10 Szenner Hanna – „Hazatérés” – Ravatalozó
- 11 Füzi Noémi – Termelői piac és térrendezés
- 12 Rideg Panna – „Levendula” – Szociális napköziotthon
- 16 Vörös Luca – Térségi anyaotthon
- 24 Halász Márk – „Akiért a harang szól” – Ravatalozó
- 25 Petrányi Stella – „Step-by-step” – Papírmerítő műhely
- 27 Babity István – Közösségi aszaló
- 29 Bácsi Dorottya – Bakony illata – Parfümház
- 30 Fekete Viktória – Asztalos műhely
- 31 Bihari Benjamin – „Vendégek az erdőben” Erdő vendéglő

külterület

- 4 Czebe Nikolett – Gyógynövény tábor; Lesti Sándor Bence – Madárkórház
- 5 Kolman Martin – Pelletáló üzem
- 13 Partos Boldizsár – Gyógynövényes gyógyítóház
- 14 Plefser Eszter – „Nyugalmi Pont”
- 15 Gerhát Bence – Pannon Csillagda – Megfigyelő házak
- 17 Mészáros Rebeka – Üveghuta
- 18 Takács Blanka – „Kétéltű ház”
- Szaporító laboratórium és mentőállomás
- 19 Kovács Szabaszián – „A víz útja” – Fürdőház
- 20 Szunyog Gabriella – Pálinkafőző
- 21 Bacsa Bernadett – „Bakony” – Íjászbázis
- 22 Szekeres Máté – „Dallamok a csendben” – Kultúrtér
- 26 László Péter – Bivakszállás
- 27 Babity István – Közösségi aszaló
- 28 Egyedi József – Gyógynövény sörfőzde

monostor területe

- 7 Szabó Réka – Kézműves Sajtműhely; Tiito Dina – „Kapcsolódás” – Monostori sörfőzde
- 23 Kistamás Anna – „Ora et labora et lege” – Monostori könyvtár; Uherkovich Gál Győző – Rekollektív ház

BSc diploma
2022–23/I.

Bakonybél

belterület

Bakonybél belterületére javasolt funkciók jellemzően a településre érkező turistaforgalom és a helybéliek kiszolgálására is alkalmas – a bakonybéli erdők flórájának és faunájának feldolgozására is javaslatot tevő – vendéglátó és kereskedelmi egységek, az idősek és más támogatásra szoruló korosztályok segítségét szolgáló intézmények, valamint a helyi termékek feldolgozását célzó, valamint a tradicionális szakmákat is újraéleszteni kívánó, kisléptékű mezőgazdasági és ipari létesítmények, üzemek lettek. A köz- és ipari objektumoknál, illetve az összetettebb tervezési programok esetében is fontos szempont volt a település szövetének, beépítési sajátosságainak, falusias léptékének megtartása, ahhoz való illeszkedés megteremtése.



külterület

Bakonybél külterületére jellemzően az növények, állatok és emberek jólétét, egészségét javító és gyógyító funkciók javaslatai születtek – a gyógynövény-táborról a kétéltűek mentőállomásáig. A témaválasztások reagáltak a speciálisan helyi adottságokra, valamint a már létező tradíciók intézmények tovább gondolására is – mint például a csillagda, a Cseh Tamás-napok, vagy éppen az egykori fürdő rekonstruálása. A település határain kívüli, különleges természeti környezetbe készített tervek javarészt fokozottan környezetbarát, autonóm, alternatív megoldásokat is tartalmazó, valamint speciális körülmények között is megépíthető objektumokat vázoltak fel.

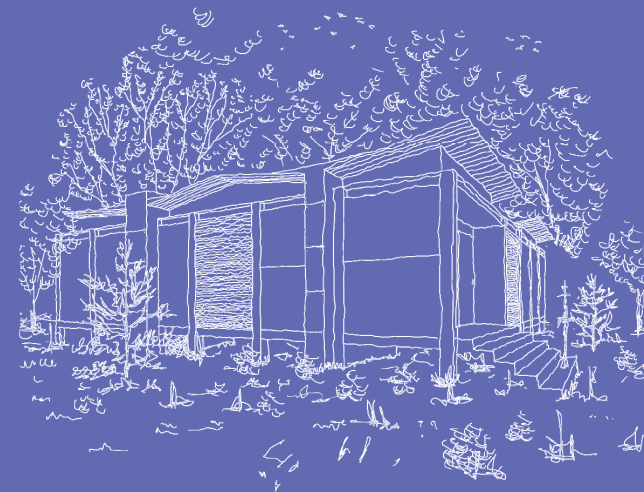
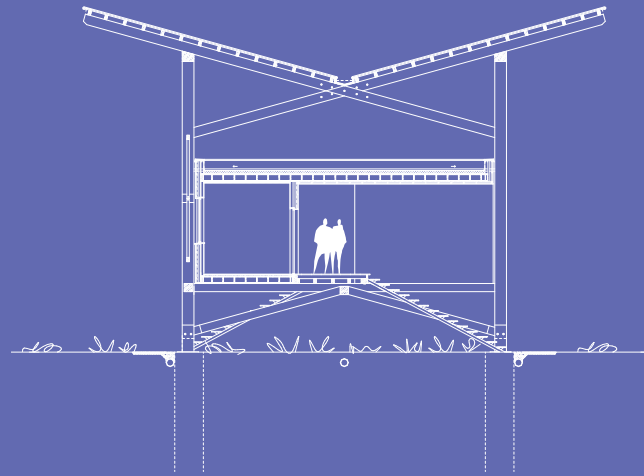

monostor területe

A Bakonybélen belül külön zárt világot alkotó, de mégis a településsel szerves egységet alkotó Szent Maurícius Monostor teülete szintén izgalmas diplomatémák helyszínévé válhatott. A történeti és műemléki épületegyüttesben való építészeti viselkedés igen összetett és sokrétű feladatot jelentett az erre a helyszínre tervező hallgatók számára. A diplomatervek között a szerzetesi élet szellemi és fizikai tevékenységeinek teret adó, illetve a még hiányzó funkciókat magukba fogadó épületegyüttesek találhatóak – a termékellátástól a lelki gondozáson keresztül az egykor volt könyvtár rekonstruálásának kísérletéig.

