

# IPARI ÖRÖKSÉG TANMŰHELY

2020\_  
Budapest\_Istvántelki Főműhely

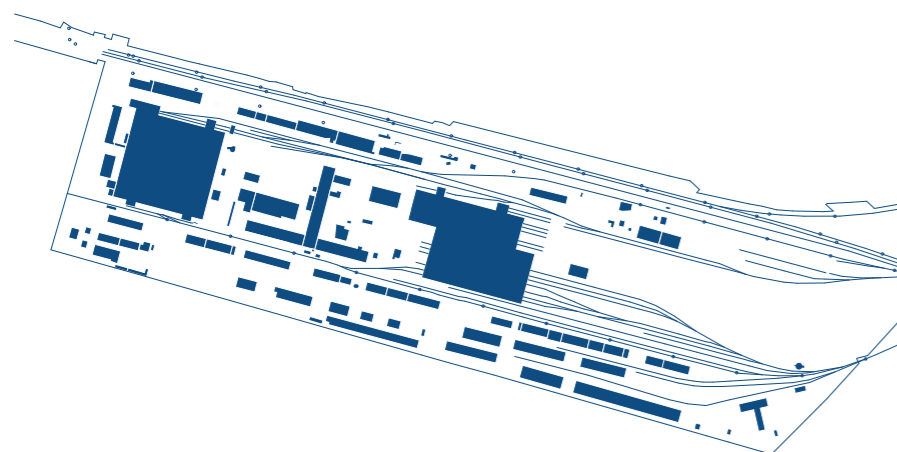

Az **Istvántelki Főműhely** felmérését összegző kutatási anyagot a Óbudai Egyetemen működő **Ipari Örökség Tanműhely (I'5)** készítette. A tudományos diákkör célja az ipari építészeti örökség tanulmányozása, értékeinek feltárása és feldolgozása, valamint lehetőség szerinti bemutatása a szakmai és azon kívüli platformokon egyaránt.

Az I'5 2020 évi kutatási munkája (melynek részei a nyári felmérőtábor és az őszi szemeszter során történő feldolgozás) az Istvántelki Főműhely, az egykori Landler Jenő Járműjavító területének feltérképezését vette fókuszába. A kutatómunka módszerét tekintve egyedülállónak és úttörőnek mondható: a nagy kiterjedésű vizsgált barnamezős terület teljes épületállományra kiterjedt és örökségvédelmi szempontból kategorizálta a **nem értékes** objektumoktól a **kevésbé értékes** értékeseken keresztül az **értékes** és **kiemelten értékes** kategóriákig.

**I'5** Ipari Örökség Tanműhely\_Tábor 2020\_Budapest Istvántelek  
Óbudai Egyetem - YBL Miklós Építéstudományi Kar



A **kiemelten értékes** kategóriába kerültek a jelenleg is műemlék védelmi besorolás alatt vannak, valamint azok a többnyire a telep építése idején keletkezett épületek, amelyek a telep fizikai és mentális térképén jelentős szerepet töltenek be, egyedi funkcióval rendelkeznek, illetve olyan építészet kvalitásuk, esztétikai értékeik vannak, amik érdemessé teszik ezeket a többi épülethez képest kiemelni. Ilyen épületből **20** található Istvántelken.

Az **értékes** kategóriába azok a többnyire a telep építési idején épült objektumok kerültek, amelyeket még nem építettek át annyira, hogy az eredeti állapotuk rekonstruálhatatlan, illetve a későbbi építési korszakból származó épületek közül azok, amelyek építészeti kvalitásuk, vagy különleges funkciójuk alapján erre predesztinálják. Ebbe a kategóriába **23** objektum került.

A **kevésbé értékes** kategóriába az erősen átépített, már karakterüket veszített objektumok kerültek, illetve amely történeti és elhelyezkedési szempontból nem mérvadó. Ilyen objektumból **25** található a területen.

A **nem értékes** kategóriába a 2. Világháború után épült, az építészeti karakterét és/vagy elhelyezkedését tekintve örökségvédelmi szempontból nem jelentős **58** objektum került.

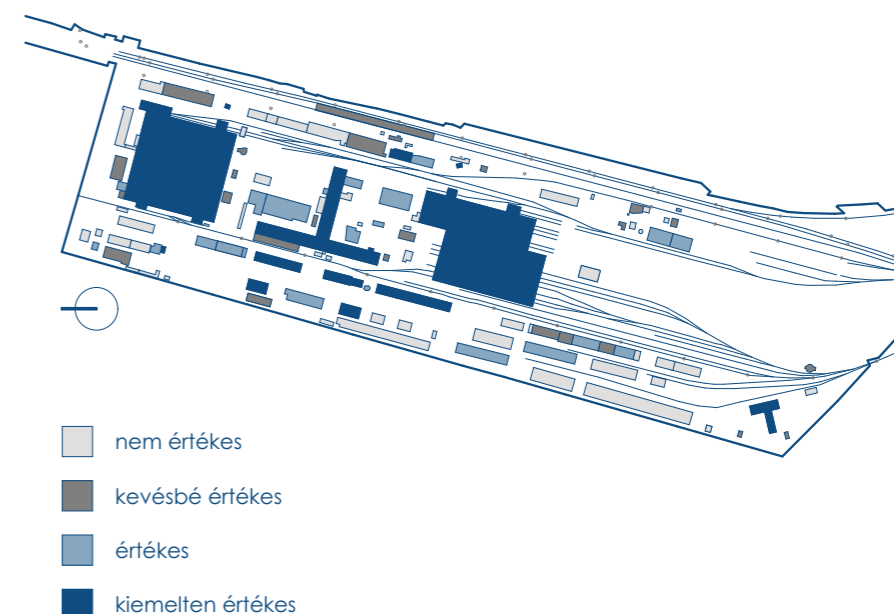

**I'5** Ipari Örökség Tanműhely\_Tábor 2020\_Budapest Istvántelek  
Óbudai Egyetem - YBL Miklós Építéstudományi Kar



A **felmérő csoportok** épületenként adatlapokat, manuálékat és helyszíni fotókat készítettek, mely nagyméretű adathalmaznak a digitális drive-mapprendszeren keresztül vált lehetővé a feldolgozása. A rajzi feldolgozásban a nagyléptékű területszintű felméréshez igazított léptékkel a főbb geometriai méreteket mutató tetőfelülnézetek és a főbb homlokzatok kerültek felszerkesztésre.

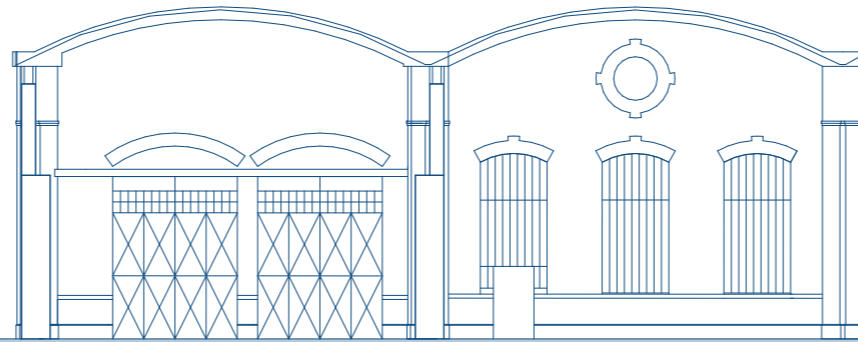

A **kutatómunka eredménye** annak feltárása, hogy a bontások és területi avulás mellett is még mindig 126 objektumot lehet találni a területen, aminek hozzávetőlegesen egyharmada (34,1%) örökségvédelmi szempontból (!) kiemelten értékes és értékes kategóriába sorolható. Az ezen túli épületállomány is hozzávetőlegesen egyharmad/kétharmad arányban kevésbé, illetve nem értékes kategóriába sorolható.



I'5\_2020 résztvevők (ÓE YBL)

**Ádám Kristóf**  
**Baglé Dávid**  
**Bedrossian Dániel**  
**Gál Bence**  
**Hornperger Arnold**  
**Kalácska Evelin**  
**Kulcsár Dávid**  
**Nyárai Fruzsina**  
**Sánta Richárd**  
**Szabó Balázs**  
**Szabó Viktória**  
**Szénási Dezső**  
**Takács Blanka**

Szervezők:

**Hornperger Arnold**  
**Kulcsár Dávid**  
 (ÓE YBL, hallgatók)

Kutatási munka vezetője:

**Dr. Csontos Györgyi DLA**  
 (ÓE YBL, egyetemi docens)

Kiadványt szerkesztette:

**Nyárai Fruzsina**  
 (ÓE Ybl demonstrátor)

Készítette:



Közreműködők:



Támogatók:



I'5 Ipari Örökség Tanműhely\_Tábor 2020\_Budapest Istvántelek  
 Óbudai Egyetem - YBL Miklós Építéstudományi Kar

